



MINCULTURA

BOGOTÁ
MEJOR
PARA TODOS

FICHA DE INVENTARIO Y VALORACIÓN DE BIENES CULTURALES INMUEBLES

USO EXCLUSIVO DEL MINISTERIO DE CULTURA

INMUEBLE No MZ 002

Código Nacional

Hoja 1 PR 033

1. DENOMINACIÓN

1.1. Nombre del Bien	KR 2 10 53	1.2. Otros nombres	N.A.
1.3. Pertenece a valoración colectiva	No	1.4. Nombre	N.A.

2. CLASIFICACIÓN TIPOLÓGICA

2.1. Grupo Patrimonial	Material	2.2. Subgrupo Patrimonial	Inmueble
2.3. Grupo	Arquitectónico	2.4. Subgrupo	Arquitectura habitacional
2.5. Categoría	Vivienda urbana	2.6. Subcategoría	Vivienda unifamiliar

3. LOCALIZACIÓN

3.1. Departamento	Bogotá	3.2. Municipio	Bogotá D.C.
3.3. Nomenclatura	KR 2 10 53	3.4. Nomenclatura antigua	CR 2 No. 10-45
3.5. Barrio	Egipto	3.6. Código Barrio	003105
3.7. Dentro de sector urbano histórico	Si	3.8. Nombre sector urbano	Sector Urbano Antiguo
3.9. No. de manzana	002	3.10. No. de predio	033
3.11. CHIP	AAA0030KLZM	3.12. Localidad	Candelaria
3.13. Dentro de perímetro urbano	Si	3.14. UPZ	94
3.15. Nombre UPZ	Candelaria		

4. CARACTERÍSTICAS FÍSICAS DEL INMUEBLE

4.1. Características del predio		Área del predio (m2)	222.2
Frente (ml)	9.9	Área ocupada (m2)	148.1
Fondo (ml)	23.3	Área libre (m2)	74.1
4.2. Características edificación			
	1	2	3
Número de pisos		X	
Uso por piso	Residencial/Comercia	N.A.	N.A.

5. INFORMACIÓN CATASTRAL

5.1. Cédula catastral	10 2 38	5.2. Matrícula inmobiliaria	050C00277187
5.3. Clase de predio	No PH	5.4. Destino económico	Comercio puntual
5.5. Tipo de propiedad	Particular	5.6. Avaluo Catastral	360814000
5.7. Valor referencia terreno m2	\$ 1,350,000		

6. NORMATIVIDAD VIGENTE

6.1. POT-PBOT-EOT	POT	6.2. Enlace documento	http://www.alcaldia bogota.gov.co/sisjur/normas/Norma1.jsp?i=3769
6.3. Reglamentación	Decretos 469 de 2003 y 492 de 2007		
6.4. Declaratoria BIC (si/no)	Si	6.5. Ambito declaratoria	Distrital
6.6. Acto admin que declara	Decreto 678 de 1994	6.7. Nivel de Intervención	N2-T1-G1
6.8. Aplicable a	N.A.		

7. OBSERVACIONES

N.A.

8. LOCALIZACIÓN



9. FOTOGRAFÍA DEL INMUEBLE



Fuente: Equipo Fotografía PEMP Patrimonio Inmueble

10. FOTOGRAFÍA DEL CONTEXTO



Fuente: Equipo Fotografía PEMP Patrimonio Inmueble

11. FOTOGRAFÍA ANTIGUA



Fuente: Recorridos fotograficos por el centro de Bogotá, Noviembre 1981 - Febrero 1982. Colcultura



Diligenció:	PEMP Patrimonio Inmueble
Fecha:	2016-2017
Revisó:	PEMP Patrimonio Inmueble
Fecha:	2018

Código de identificación	Hoja 1
003105002033	de 5

FICHA DE INVENTARIO Y VALORACIÓN DE BIENES CULTURALES INMUEBLES

USO EXCLUSIVO DEL MINISTERIO DE CULTURA		INMUEBLE No	MZ	002
Código Nacional		Hoja 2	PR	033

12. ORIGEN			
12.1. Fecha	No documentado	12.2. Siglo	XX
12.3. Momento histórico	Comienzos	12.4. Periodo histórico	Republicano
12.5. Diseñador (es)	No documentado	12.6. Constructor (es)	No documentado
12.7. Fundador (es)	No documentado	12.8. Filiación	No documentado
12.9. Influencia	No documentado	12.10. Uso original	Residencial

13. OCUPACIÓN ACTUAL						
	Propiedad	Admin	Arriendo	Comodato	Tenencia	Poseción
Ocupación actual						
Observaciones	Ocupación no documentada					
	PROPIETARIO			OCUPANTE		
13.1. Nombre/ Razón social	Elizabeth Rebeca Barrios Bolivar			Andrea Hamon		
13.2. Tipo de documento	Cédula de extranjería			Cédula de ciudadanía		
13.3. Número documento	316883			1010845373		
13.4. Dirección	No documentado			KR 2 10 53		
13.5. Departamento	No documentado			Bogotá D.C.		
13.6. Municipio	No documentado			Bogotá		
13.7. Teléfono	No documentado			3223284214		
13.8. Correo electrónico	No documentado			No documentado		

14. DESCRIPCIÓN

Inmueble de 1 piso con mezzanine, paramentado en un predio medianero rectangular, sus dimensiones son: frente de 9.90 m y fondo de 23.30 m, logrando una proporción de 1 a 2.35, con frente sobre la carrera 2. Se emplaza mediante 3 volúmenes uno central cubierto, volumen posterior de ocupación total. La fachada está conformada de un nivel, consta de zócalo de pintura; 4 vanos de acceso, uno de ellos en arco escarzano. El conjunto remata con un alero de caja sobre canes de madera. El interior está conformado de un local comercial en cada costado, cada uno con acceso independiente y una bodega en la parte posterior; un pasillo central con escaleras conecta con 2 unidades de vivienda en cada costado, cada una consta de una alcoba, una cocina y un baño. En medio de ellas se dispone un espacio longitudinal de patio. El sistema estructural de muros de carga en ladrillo, pórticos y columnas de concreto. Acabado de revoque y pintura. Carpintería de madera y metal. Cubierta a 2 aguas en teja de barro y fibro cemento. El estado de conservación es malo, su tipología original fue alterada sustancialmente, al igual que su fachada. Su estado de mantenimiento es bueno.

15. OBSERVACIONES

Los períodos corresponden a la clasificación propuesta por el Manual de inventario Inmueble expedido por el Ministerio de cultura. Las épocas y siglos identificados en las fichas son aproximados, clasificados de acuerdo con sus características del lenguaje arquitectónico, estructura y materiales correspondientes. No obedecen a un estudio exhaustivo de cada inmueble, su precisión será realizada por el estudio histórico que se exija en la presentación de requisitos para su intervención.



Fuente: Equipo Levantamientos PEMP Patrimonio Inmueble

17. RESEÑA HISTÓRICA

Inmueble procedente del periodo Republicano, construido a comienzos del siglo XX. Es propiedad de Elizabeth Rebeca Barrios Bolívar. Destinado para uso residencial, actualmente tiene uso mixto con comercio. Según las fotografías aéreas de 1936, 1953 y 1976, la ocupación del predio no tuvo modificaciones. La fachada ha tenido un incremento en su altura original, evidenciado en el cambio de texturas, y la adecuación de vanos de ventana como accesos. En 2001, el señor Miguel Hamon Sáenz, propietario de ese entonces, presenta ante el ministerio de Cultura un proyecto de adecuación para vivienda y comercio diseñado por la Arq. Martha Montaña. Este fue aprobado, sin embargo, se modificó el proyecto original, el cual contemplaba la construcción de una única crujía de apartamentos de 2 niveles sobre el costado sur y un patio en el costado norte. En vez de ello, solo se construyó un nivel de apartamentos y se ocupó el patio con otra crujía de los mismos, utilizando la totalidad del predio. No se conoce otras solicitudes de intervención o antecedentes de archivo.

	Diligenció:	PEMP Patrimonio Inmueble	Código de identificación	Hoja 2
	Fecha:	2018		
	Revisó:	PEMP Patrimonio Inmueble	003105002033	de 5
	Fecha:	2018		

18. PLANIMETRÍA (PLANTA ARQUITECTÓNICA)

Planta primer piso

FUENTE:

Equipo Levantamientos PEMP Patrimonio Inmueble

Diligenció:	PEMP Patrimonio Inmueble	Código de identificación	Hoja 3
Fecha:	2016-2017	003105002033	de 5
Revisó:	PEMP Patrimonio Inmueble		
Fecha:	2018		

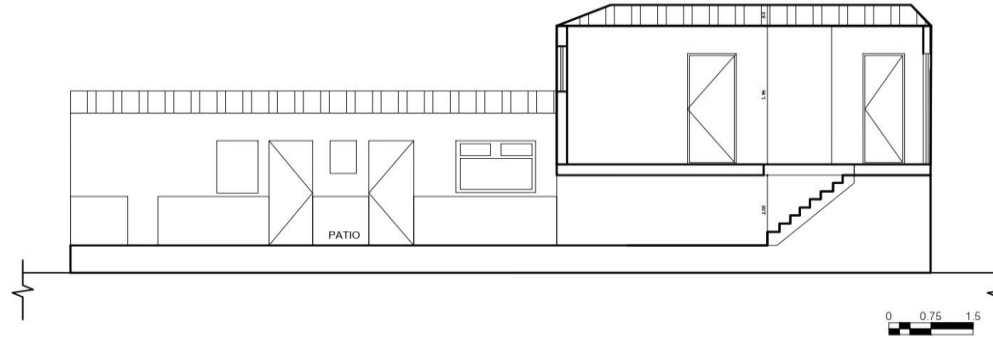
19. PLANIMETRÍA (FACHADA, CORTE)

Corte longitudinal

Fuente: Equipo Levantamientos PEMP Patrimonio Inmueble. Restituido con información encontrada en archivo documental.

Fachada Oriente

Fuente: Equipo Fotografía PEMP Patrimonio Inmueble

20. VALORACIÓN
Valor histórico: Inmueble procedente del periodo Republicano, construido a comienzos del siglo XX. No se conocen datos o valoraciones previas que soporten su valor histórico.

Valor estético: Es posible que el inmueble provenga de un momento temprano del periodo Republicano, debido a su proporción volumétrica, a la ausencia de elementos decorativos y la disposición irregular de vanos. La estética original de su fachada se ha visto afectada por modificaciones en proporciones y usos de vanos, el aumento de la altura del muro y la adición de espacios internos. Los únicos elementos destacados de la fachada son la puerta de madera en el vano de arco de medio punto y el remate en alero de caja. El bien conforma un conjunto de edificaciones con características republicanas que conservan su materialidad y técnicas tradicionales constructivas dentro del perfil de la manzana.

Valor simbólico: No se conocen datos o valoraciones previas que soporten su valor simbólico.

21. SIGNIFICACIÓN CULTURAL

El barrio corresponde a una de las primeras parroquias del periodo colonial, que se ha consolidado y ha permanecido en la ciudad. Egipto conserva su nombre original que alude a la Ermita de nuestra señora del destierro y huida a Egipto, construida originalmente en 1556. La arquitectura doméstica propia del barrio obrero periférico que fue Egipto, y las celebraciones tradicionales que allí todavía se realizan, como la fiesta de los Reyes, son aspectos que hoy identifican, caracterizan y permanecen en la memoria de los habitantes del barrio y de los Bogotanos.

 PEMP Plan Especial de Manejo y Protección Centro Histórico de Bogotá Instituto Distrital de Patrimonio Cultural	Diligenció:	PEMP Patrimonio Inmueble	Código de identificación	Hoja 4
	Fecha:	2016-2017		
	Revisó:	PEMP Patrimonio Inmueble	003105002033	de 5
	Fecha:	2018		

22. NIVEL DE INTERVENCIÓN

18.1 NORTE



CALLE 11

18.2 ORIENTE

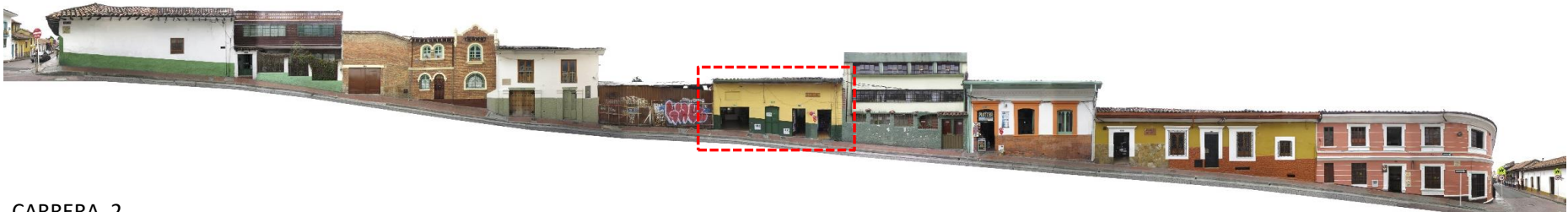

CARRERA 2

18.3 SUR



CALLE 10

18.4 OCCIDENTE



CARRERA 3

23. OBSERVACIONES:

N.A.

	Diligenció:	PEMP Patrimonio Inmueble	Código de identificación	Hoja 5
	Fecha:	2016-2017		
	Revisó:	PEMP Patrimonio Inmueble	003105002033	de 5
	Fecha:	2017		